

MV - Mitarbeiterverwaltung



Übersicht

Mit dem Modul MV-Mitarbeiterverwaltung werden die administrativen Tätigkeiten im Zusammenhang mit den Mitarbeitern geregelt.

Damit wird das Controlling der Mitarbeiter durch das System entscheidend erleichtert. Die Kostentransparenz insbesondere für die Zusteller mit stückzahlbasierter Abrechnung kann damit komplett hergestellt werden.

Umfangreiche stückzahlbasierte Zustellerabrechnung

Sehr häufig werden stückzahlbasierte Abrechnungsmodelle für Zusteller eingesetzt. Um hier möglichst viel Flexibilität zu gewährleisten und eine gerechte Entlohnung zu realisieren, bietet *CodX PostOffice* umfangreiche Möglichkeiten zur Konfiguration und individuellen Anpassbarkeit der stückzahlbasierten Abrechnung.

Folgende Einflussfaktoren können bei der Ermittlung des Stücklohnes berücksichtigt werden:

Vorteile

- ✓ Verwaltung von Mitarbeitern, Tätigkeiten und Fähigkeiten
- ✓ Erstellt die Basis für die stückzahlbezogene Zustellerabrechnung
- ✓ Überwachung der Verdienstgrenzen, z.B. bei € 400-Kräften
- ✓ Stückzahlabrechnung nach Warengruppe oder Artikel
- ✓ Vorbereitung der Provisionsabrechnung nach unterschiedlichen zeitabhängigen Provisionsätzen
- ✓ Provisionsätze pro Kunde unterschiedlich für den Mitarbeiter einstellbar

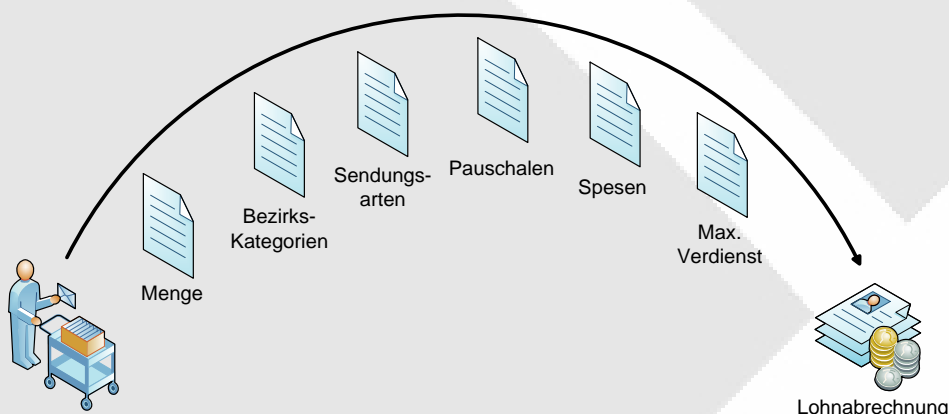

Modulaufbau

MV Standard

MV Standard verwaltet alle beschäftigten Mitarbeiter mit den für das Unternehmen relevanten Daten. Über dynamische Selektionskriterien können unterschiedliche Listen bedarfsgerecht erzeugt werden.

MV Pro

Detaillierte Provisionsabrechnungen mit unterschiedlichen Provisionsätzen gestaffelt nach Zeiträumen stellen einen wichtigen Teil von MV Pro dar. Ebenso liefert MV Pro die Basis für die stückzahlbasierte Zustellerabrechnung gestaffelt nach Artikel oder Warengruppen der zugestellten Sendungen.

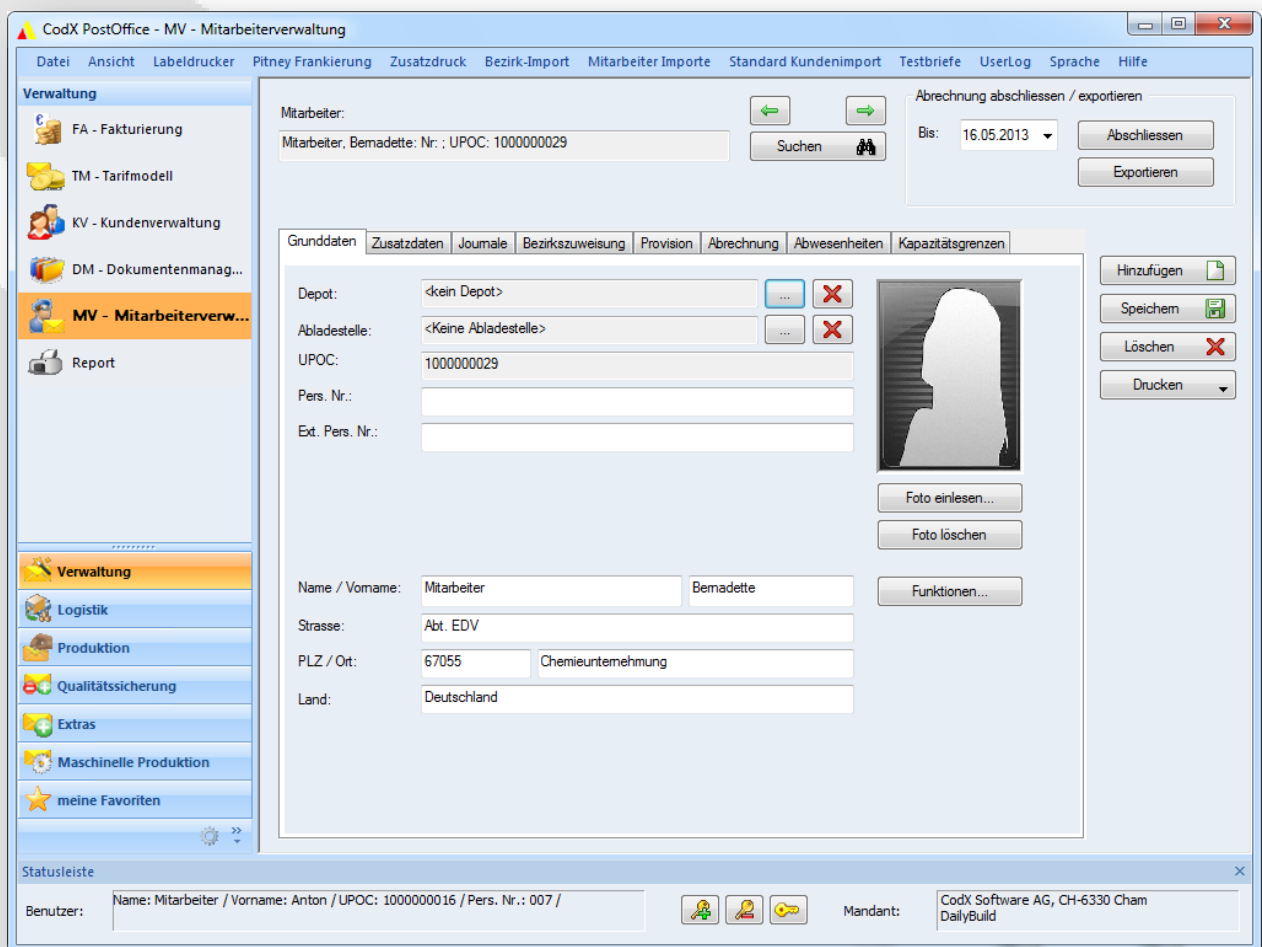

Kontakt

CodX Software AG
Sinslerstrasse 47
6330 Cham
Schweiz

+41 41 798 11 22
info@codx.ch
www.codx.ch

Microsoft Partner
Gold Independent Software Vendor (ISV)